

- 1 Briques de ton gris clair
- 2 Briques de ton gris foncé
- 3 Bardage composite rainuré
- 4 Menuiseries de ton gris anthracite
- 5 Couverture en tuile plate de ton anthracite
- 6 DEP en zinc
- 7 Gouttière en zinc
- 8 Seuil en pierre bleue
- 9 Profil de rive en alu de ton gris anthracite

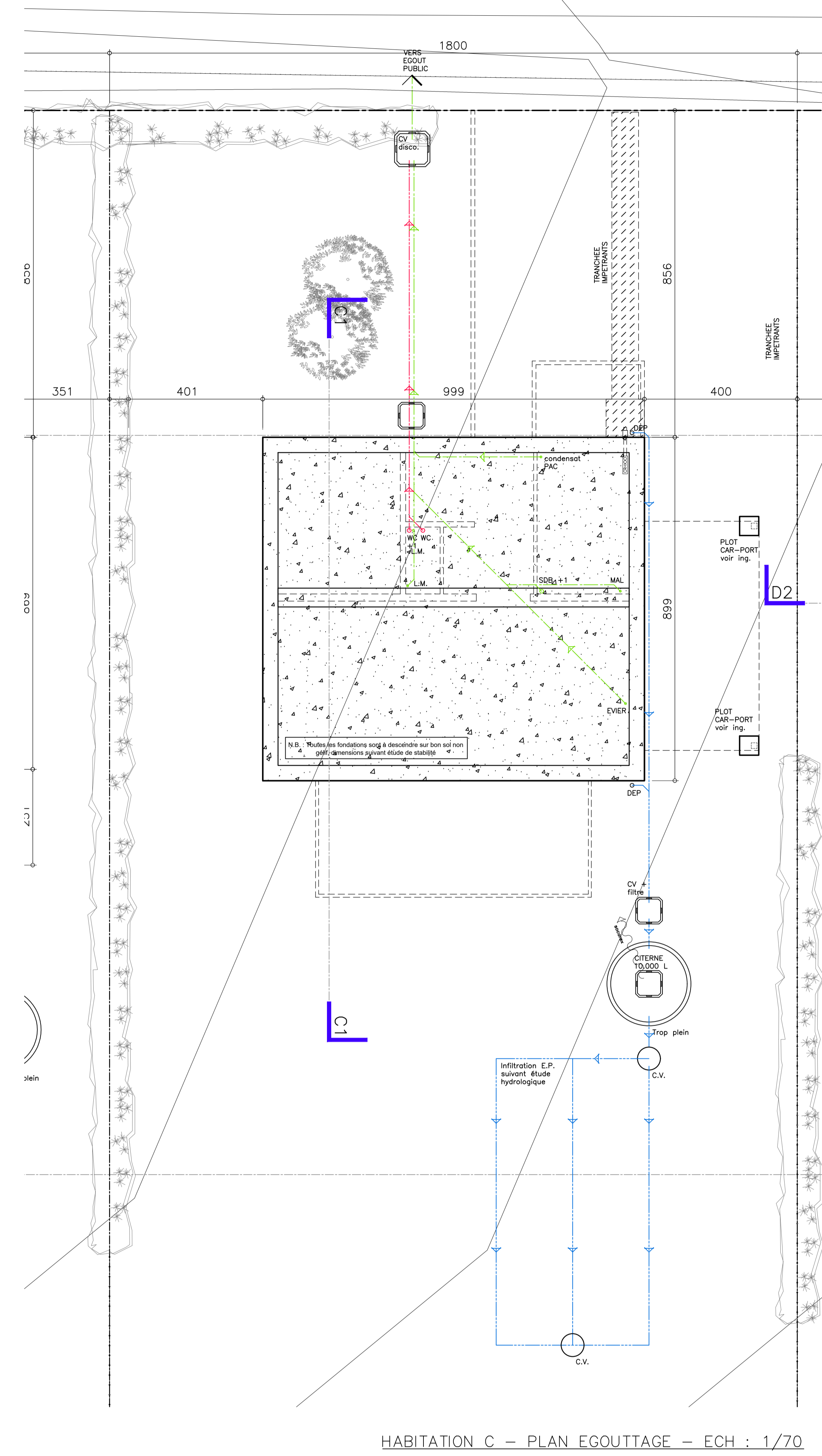
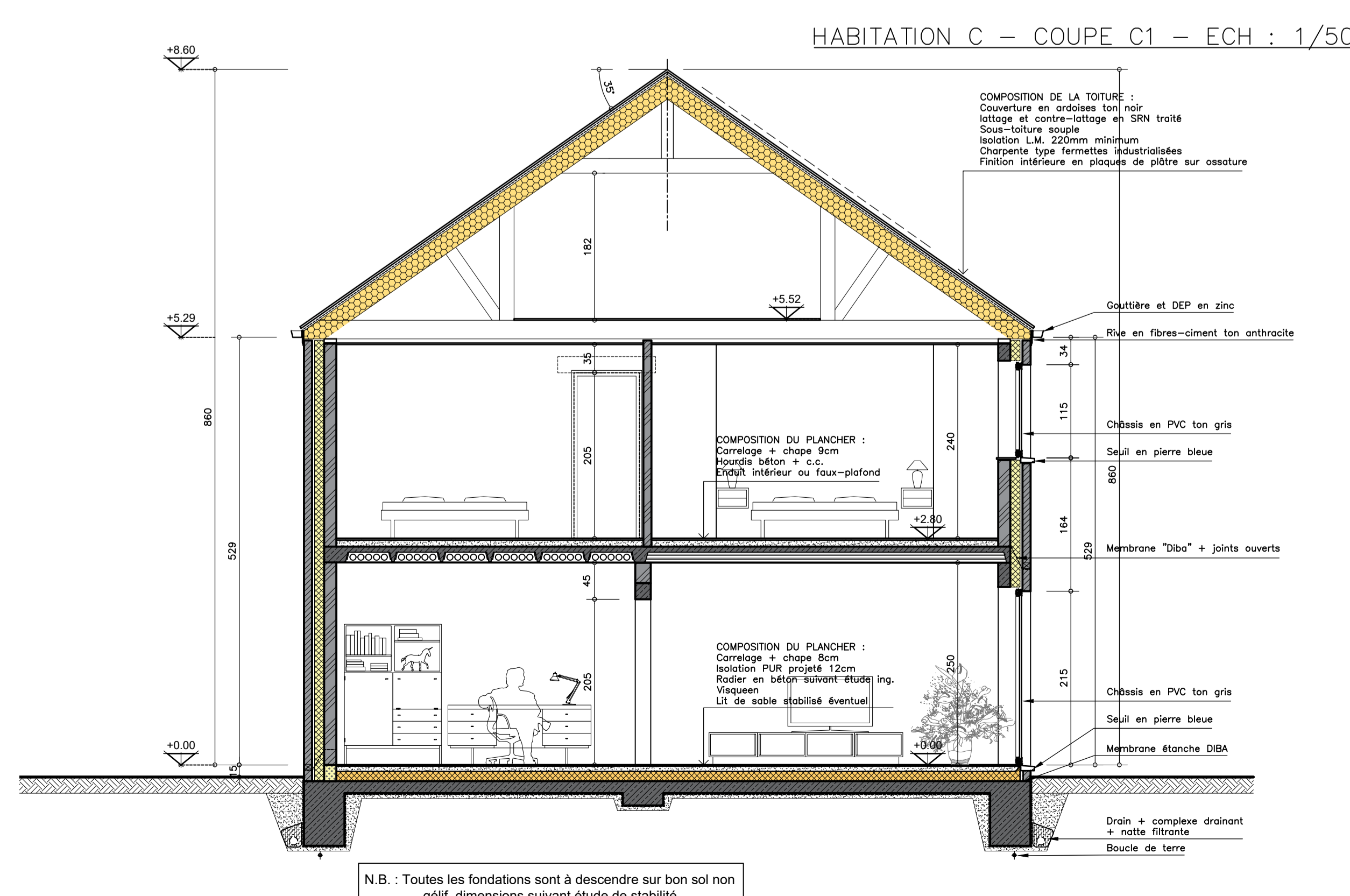
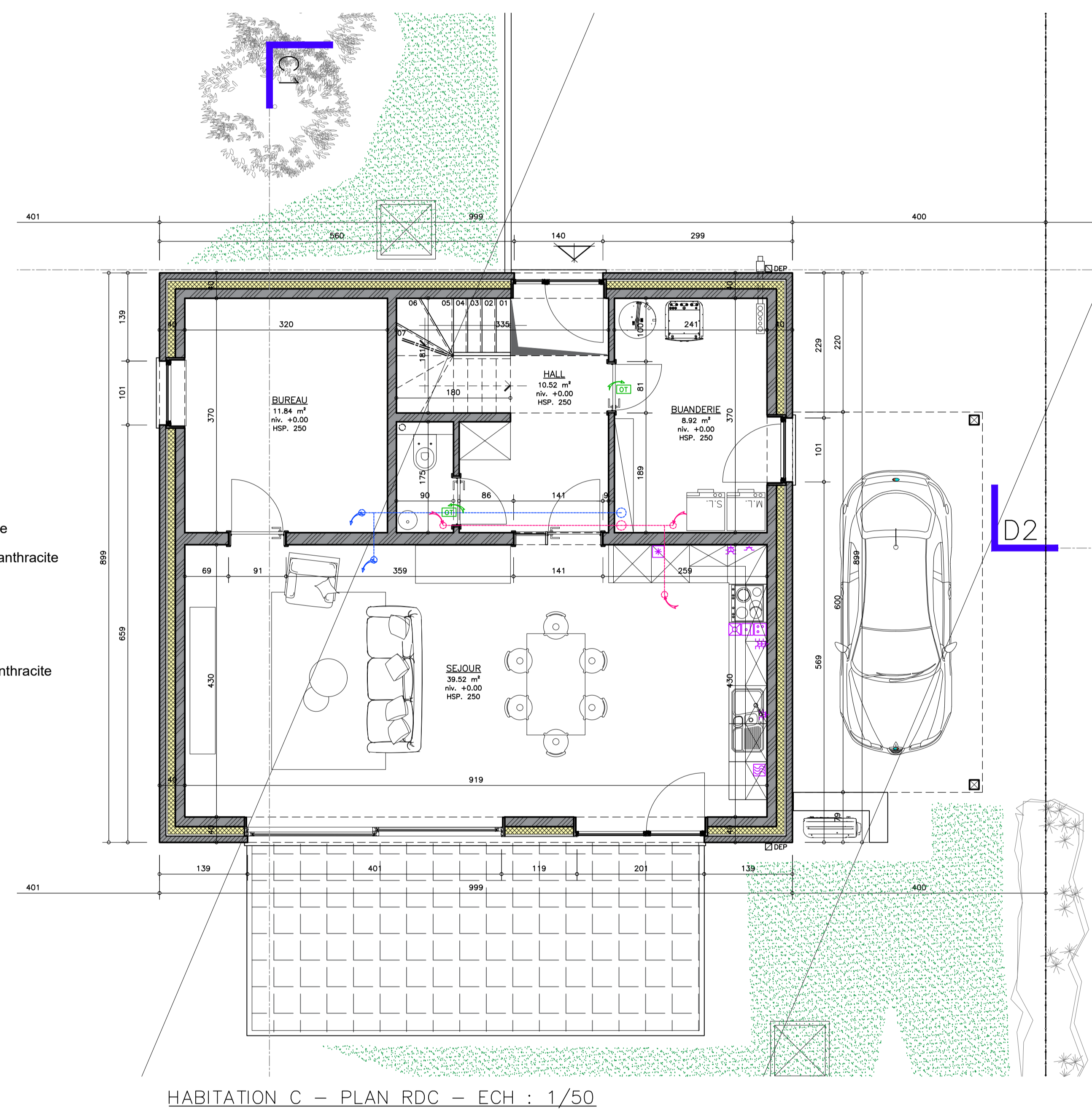
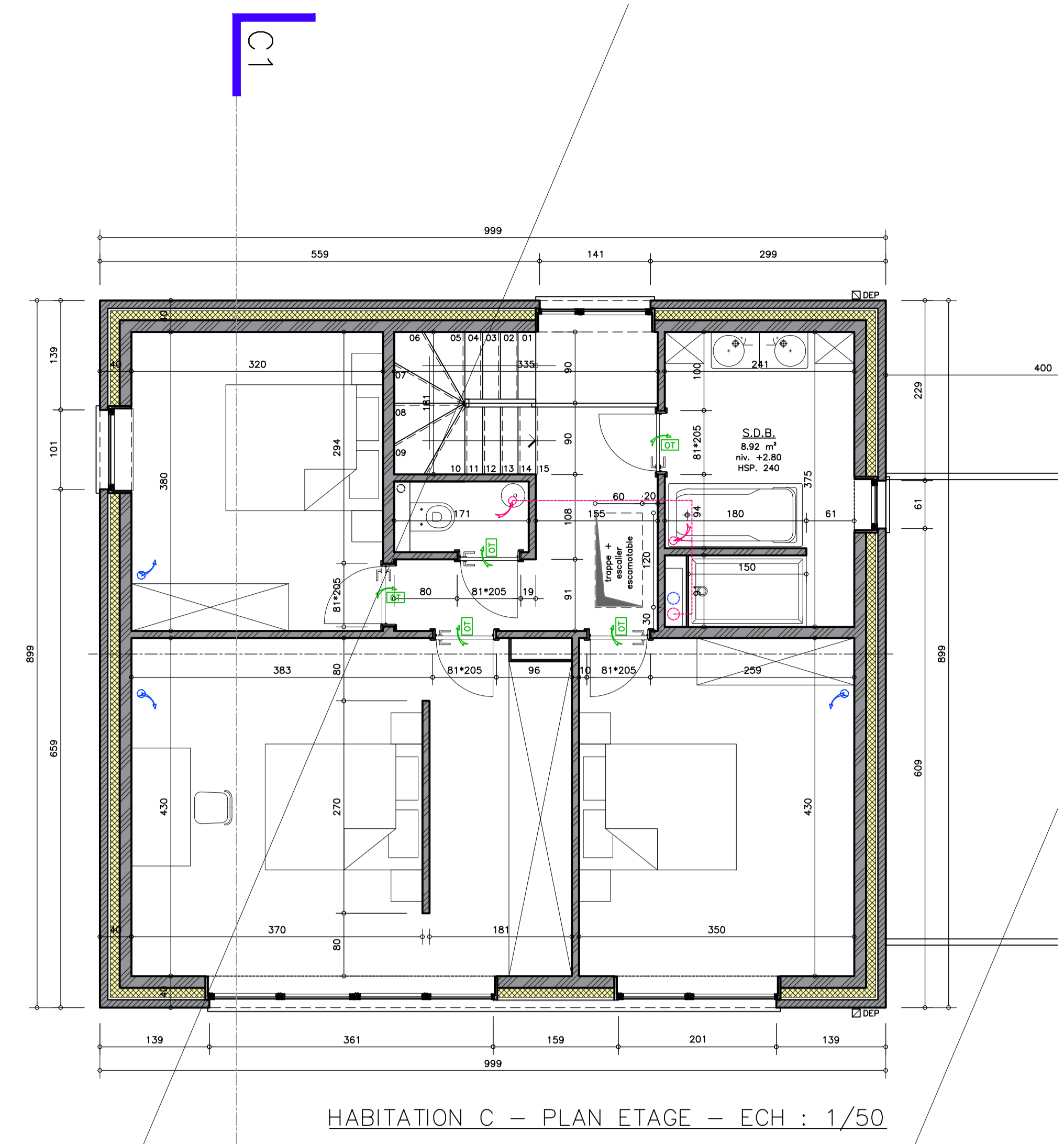

PERMIS D'URBANISME
CONSTRUCTION DE 11 HABITATIONS

MAITRE DE L'OUVRAGE : SPLR MIRAGNE INVEST
M. ERIC CUCCU
Rue Roland, 42
5170 PROFONDEVILLE (LESVE)
Tel. 0472/70.48.50

ARCHITECTE : A+S architectes associés sprl
Nicolas ANTHOINE | Frédéric SAMMA - architectes
Rue du Vivier 57 - 6120 NAM-SUR-HEURE
Tel. 0473/26.25.26 | 0478/38.98.98
info@apluss-architectes.be

SITUATION : Rue d'Agimont à 5620 ROSE (FLORENNES)
Parcelles cadastrées : G 172 h (p1e), 174 e (p1e), 175 d (p1e), D 82 f

Ce document concerne Echelle :
SITE 01 - HABITATION C
PLANS (Egouttage - rez-de-chaussée et étage) 1/50
COUPE C1 1/50
ELEVATIONS 1/50

Cadre réservé à l'administration

Date : Septembre 2023 Plan n° 23-003/PU01.05
SRL inscrite au Tableau de l'Ordre des Architectes de la Province de HAINAUT.
Ce plan est la propriété de l'architecte. Il ne peut être recopié, modifié ou communiqué à des tiers sans autorisation.